

**Kunden-Nr. 123.456.789-1**

Bitte bei Rückfragen angeben.

Ina Revolution  
Revolteweg 18  
070318 Stromhausen

EnergieRevolve GmbH  
Hotline: 0800 3301799  
WhatsApp: 0178 6165750  
Email: deinservice@energierevolte.de

Rechnungsdatum 02. Februar 2023

## Rechnung

Abrechnungszeitraum: 26.06.2021 - 31.12.2021  
Lieferstelle: Revolteweg 18,  
070318 Stromhausen

Hallo Ina,

nachfolgend erhältst du deine Abrechnung. Die detaillierte Berechnung findest du auf den folgenden Seiten.

	Letzte Abrechnung	(Tage)	Aktuelle Abrechnung	(Tage)	Netto €	USt €	Brutto €
Strom	0 kWh	(0)	2.222 kWh	(189)	696,38	132,28	828,66
Gesamtbetrag					696,38	132,28	828,66
bis 01.02.2023 gezahlt							-1.956,16
weitere anzurechnende Beträge (Kauf)							552,51
<b>Guthaben, Auszahlung am 13.02.2023</b>							<b>574,99</b>

Dein Guthaben wird nach Fälligkeit bei der nächsten Jahresrechnung mit deinem weiteren Verbrauch verrechnet. Dein aktuelles Stromguthaben kannst du jederzeit in unserer App oder unserem Kundenportal einsehen.

Viele Grüße  
Deine EnergieRevolve GmbH

**Strom** **6**

Messlokations-ID DE4158544988795891441206186658792, Marktlokations-ID 15177902064, Codenummer des Verteilnetzbetreibers 9693125936399, Messstellenbetreiber EnergieRevolve GmbH

**Übersicht deiner Verbrauchsmengen** **7**

Messgerät AZ00720231234

Zeitraum	Zählerstand		Differenz	Verbrauch
	alt	neu		
26.06.2021 - 20.09.2021	1250	2132 <sup>1)</sup>	882	882 kWh
21.09.2021 - 08.11.2021	2132	2762 <sup>2)</sup>	630	630 kWh
			<b>Summe</b>	<b>1.512 kWh</b>

1) Zählerstand vom Marktpartner übermittelt. (Abgelesener Wert)  
 2) Der - Zählerstand neu - wurde von der ER abgelesen.

Messgerät 7ER10203040834

Zeitraum	Zählerstand		Differenz	Verbrauch
	alt	neu		
09.11.2021 - 31.12.2021	1	711 <sup>1)</sup>	710	710 kWh
			<b>Summe</b>	<b>710 kWh</b>

1) Der - Zählerstand neu - wurde automatisiert abgelesen.

**Übersicht deiner Energiekosten**

EnergieRevolve flex

<b>8</b> Zeitraum	<b>9</b> Preisinformation	<b>10</b> Preis je Einheit	<b>11</b> Verbrauch USt	<b>12</b> Netto €
26.06.2021 - 20.09.2021	AP Kauf vom 31.08.2021	0,303455 €/kWh	171 kWh 19%	51,89 €
26.06.2021 - 20.09.2021	AP Kauf vom 10.11.2021	0,319115 €/kWh	79 kWh 19%	25,21 €
26.06.2021 - 20.09.2021	AP Kauf vom 22.11.2021	0,319115 €/kWh	79 kWh 19%	25,21 €
26.06.2021 - 20.09.2021	AP Kauf vom 02.12.2021	0,315126 €/kWh	40 kWh 19%	12,61 €
26.06.2021 - 20.09.2021	AP Kauf vom 02.12.2021	0,315126 €/kWh	40 kWh 19%	12,61 €
26.06.2021 - 20.09.2021	AP Kauf vom 07.12.2021	0,317108 €/kWh	53 kWh 19%	16,81 €
26.06.2021 - 20.09.2021	AP Kauf vom 08.12.2021	0,311236 €/kWh	27 kWh 19%	8,40 €
26.06.2021 - 20.09.2021	AP Kauf vom 11.12.2021	0,315126 €/kWh	40 kWh 19%	12,61 €
26.06.2021 - 20.09.2021	AP Kauf vom 15.12.2021	0,317108 €/kWh	53 kWh 19%	16,81 €
26.06.2021 - 20.09.2021	AP Kauf vom 19.12.2021	0,311236 €/kWh	27 kWh 19%	8,40 €
26.06.2021 - 20.09.2021	AP Kauf vom 25.12.2021	0,319115 €/kWh	79 kWh 19%	25,21 €
26.06.2021 - 20.09.2021	AP Kauf vom 29.12.2021	0,303159 €/kWh	158 kWh 19%	47,90 €
26.06.2021 - 20.09.2021	AP Kauf vom 12.01.2022	0,304702 €/kWh	36 kWh 19%	10,97 €
21.09.2021 - 08.11.2021	AP Kauf vom 12.01.2022	0,304702 €/kWh	95 kWh 19%	28,95 €
21.09.2021 - 08.11.2021	AP Kauf vom 24.01.2022	0,319115 €/kWh	79 kWh 19%	25,21 €
21.09.2021 - 08.11.2021	AP Kauf vom 29.01.2022	0,311236 €/kWh	27 kWh 19%	8,40 €
21.09.2021 - 08.11.2021	AP Kauf vom 01.02.2022	0,317108 €/kWh	53 kWh 19%	16,81 €
21.09.2021 - 08.11.2021	AP Kauf vom 05.02.2022	0,300120 €/kWh	14 kWh 19%	4,20 €
21.09.2021 - 08.11.2021	AP Kauf vom 06.02.2022	0,317108 €/kWh	53 kWh 19%	16,81 €
21.09.2021 - 08.11.2021	AP Kauf vom 10.02.2022	0,319115 €/kWh	79 kWh 19%	25,21 €
21.09.2021 - 08.11.2021	AP Kauf vom 18.02.2022	0,319115 €/kWh	79 kWh 19%	25,21 €
21.09.2021 - 08.11.2021	AP Kauf vom 24.02.2022	0,317108 €/kWh	53 kWh 19%	16,81 €
21.09.2021 - 08.11.2021	AP Kauf vom 01.03.2022	0,318309 €/kWh	66 kWh 19%	21,01 €
21.09.2021 - 08.11.2021	AP Kauf vom 07.03.2022	0,319693 €/kWh	32 kWh 19%	10,23 €
			<b>Zwischensumme</b>	<b>473,49 €</b>

Zeitraum	Preisinformation	Preis je Einheit	Verbrauch USt	Netto €
			Übertrag	473,49 €
09.11.2021 - 31.12.2021	AP Kauf vom 07.03.2022	0,319693 €/kWh	14 kWh 19%	4,48 €
09.11.2021 - 31.12.2021	AP Kauf vom 12.03.2022	0,320467 €/kWh	59 kWh 19%	18,91 €
09.11.2021 - 31.12.2021	AP Kauf vom 15.03.2022	0,315126 €/kWh	40 kWh 19%	12,61 €
09.11.2021 - 31.12.2021	AP Kauf vom 17.03.2022	0,300120 €/kWh	14 kWh 19%	4,20 €
09.11.2021 - 31.12.2021	AP Kauf vom 20.03.2022	0,311236 €/kWh	27 kWh 19%	8,40 €
09.11.2021 - 31.12.2021	AP Kauf vom 21.03.2022	0,300120 €/kWh	14 kWh 19%	4,20 €
09.11.2021 - 31.12.2021	AP Kauf vom 23.03.2022	0,311236 €/kWh	27 kWh 19%	8,40 €
09.11.2021 - 31.12.2021	AP Kauf vom 23.03.2022	0,316565 €/kWh	73 kWh 19%	23,11 €
09.11.2021 - 31.12.2021	AP Kauf vom 31.03.2022	0,304702 €/kWh	131 kWh 19%	39,92 €
09.11.2021 - 31.12.2021	AP Kauf vom 10.04.2022	0,319693 €/kWh	46 kWh 19%	14,71 €
09.11.2021 - 31.12.2021	AP Kauf vom 14.04.2022	0,300120 €/kWh	7 kWh 19%	2,10 €
09.11.2021 - 31.12.2021	AP Kauf vom 17.04.2022	0,317108 €/kWh	53 kWh 19%	16,81 €
09.11.2021 - 31.12.2021	AP Kauf vom 23.04.2022	0,318309 €/kWh	33 kWh 19%	10,50 €
09.11.2021 - 31.12.2021	AP Kauf vom 26.04.2022	0,315126 €/kWh	20 kWh 19%	6,30 €
09.11.2021 - 31.12.2021	AP Kauf vom 30.04.2022	0,319693 €/kWh	46 kWh 19%	14,71 €
09.11.2021 - 31.12.2021	AP Kauf vom 02.05.2022	0,317108 €/kWh	53 kWh 19%	16,81 €
09.11.2021 - 31.12.2021	AP Kauf vom 04.05.2022	0,311236 €/kWh	20 kWh 19%	6,22 €
09.11.2021 - 31.12.2021	AP Kauf vom 04.05.2022	0,318309 €/kWh	33 kWh 19%	10,50 €
			Summe	696,38 €

AP = Arbeitspreis  
Belieferung außerhalb der Grundversorgung

Summe Netto	696,38 €
Umsatzsteuer 19%	132,28 €
<b>Gesamtsumme Brutto</b>	<b>828,66 €</b>

Strom: Die Nettobeträge beinhalten:	Gesamt €
Stromsteuer	45,59
Erneuerbare-Energien-Gesetz	144,56
Kraft-Wärme-Kopplungsgesetz	5,62
Offshore-Umlage	8,82
§18 AbLaV-Umlage	0,14
§19 StromNEV-Umlage	9,62
Konzessionsabgabe	53,17
Netznutzung	122,80
Messstellenbetrieb	8,71



Deine Vertragsdaten zum Zeitpunkt der Rechnungserstellung

Vertragslaufzeit bis	25.06.2023
Kündigungsfrist	4 Wochen
Nächstmöglicher Kündigungstermin	25.06.2023
Vertragsverlängerung	12 Monate



### Verbrauchsvergleich

Dein Stromverbrauch in kWh

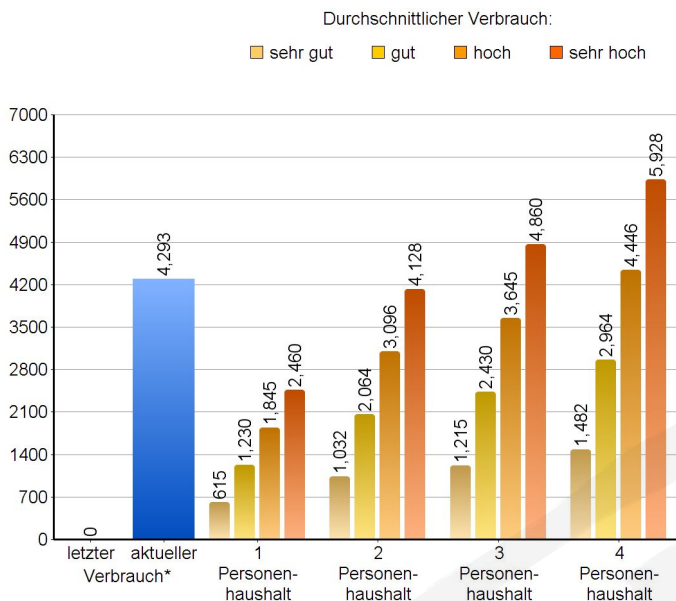

Quelle: Amtl. Begründung zum EnWG vom 26.07.2011

\* Dein Verbrauch wurde auf das Jahr hochgerechnet.

### Unser Strom - Kennzeichnung der Stromlieferung

Gemäß § 42 des Energiewirtschaftsgesetzes vom 03.08.2011; weitere Informationen unter <http://www.bundesnetzagentur.de>



Abb. Unser gesamter Unternehmensmix für 2021

Energieträger	EnergieRevolve flex	Unser gesamter Produktmix	verbleibender Produktmix	Durchschnitt Deutschland
Kohle	0,0 %	0,0 %	0,0 %	28,9 %
Kernkraft	0,0 %	0,0 %	0,0 %	12,9 %
Erdgas	0,0 %	0,0 %	0,0 %	11,8 %
sonstige fossile Energieträger	0,0 %	0,0 %	0,0 %	1,2 %
Erneuerbare Energien, gefördert nach EEG	57,2 %	57,2 %	57,2 %	39,2 %
sonstige erneuerbare Energien	42,8 %	42,8 %	42,8 %	6,0 %
Mieterstrom, gefördert nach EEG	0,0 %	0,0 %	0,0 %	0,0 %

Umweltbelastungen in 2021 in g/kWh

Umweltbelastungen	EnergieRevolve flex	Unser gesamter Produktmix	verbleibender Produktmix	Durchschnitt Deutschland
CO <sub>2</sub> -Emissionen	0	0	0	350
Radioaktiver Abfall	0,0000	0,0000	0,0000	0,0003

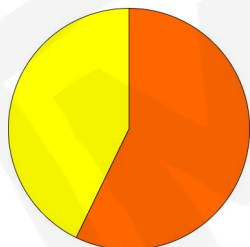
Energiesparen lohnt sich – für die Umwelt, das Klima und natürlich auch für den Geldbeutel.

Wir unterstützen dich gerne dabei. Die Energieberater:innen der EnergieRevolve stehen dir mit Rat und Tat rund um das Thema Energieeffizienz zur Seite. Bei Interesse an einer Energieberatung erreichst du uns telefonisch unter der 0800 3301799, per E-Mail an [hallo@energierevolte.de](mailto:hallo@energierevolte.de) oder WhatsApp an 0178 6165750. Weitere Informationen und Energiespartipps findest du auf unserer Webseite [www.energierevolte.de](http://www.energierevolte.de). Darüber hinaus hat die Bundesstelle für Energieeffizienz unter [www.bfee-online.de](http://www.bfee-online.de) eine Liste von Anbietern zur Steigerung der Energieeffizienz veröffentlicht.

Im Fall eines Lieferantenwechsels ist dieser für dich kostenfrei und innerhalb der vertraglichen und gesetzlichen Fristen möglich.

### Beanstandungen und Beschwerden sind für Haushaltskunden möglich bei:

1. Bundesnetzagentur für Elektrizität, Gas, Telekommunikation, Post und Eisenbahnen Verbraucherservice, Postfach 8001, 53105 Bonn. Erreichbarkeit Mo-Fr 9:00 - 15:00 Uhr - telefonisch unter 030-22480-500 oder 01805-101000 (Bundesweites Infotelefon, Festnetzpreis 14 ct/min; Mobilfunkpreise max. 42 ct/min). Telefax: 030-22480-323; Email: [verbraucherservice-energie@bnetza.de](mailto:verbraucherservice-energie@bnetza.de).

2. Schlichtungsstelle Energie e.V., Friedrichstr. 133, 10117 Berlin. Telefon 030-2757240-0. Internet: [www.schlichtungsstelle-energie.de](http://www.schlichtungsstelle-energie.de);

Email: [info@schlichtungsstelle-energie.de](mailto:info@schlichtungsstelle-energie.de).

## Energielexikon

<b>Arbeitspreis</b>	Der Arbeitspreis bezeichnet den Preis für eine verbrauchte Kilowattstunde (kWh) Energie.
<b>Erneuerbare-Energien-Gesetz (EEG)</b>	Mit dem EEG wird die Erzeugung von Strom in Anlagen erneuerbarer Energieträger gefördert und vergütet. Diese Kosten werden auf die Letztverbraucher verteilt.
<b>Konzessionsabgabe (KA)</b>	Entgelte an die Kommune für die Mitbenutzung von öffentlichen Verkehrswegen durch Versorgungsleitungen. Daher wird auch die jeweilige KA seitens des Netzbetreibers weiterverrechnet und vom Lieferanten in Rechnung gestellt.
<b>Kraft-Wärme-Kopplungsgesetz (KWKG)</b>	KWK-Anlagen erzeugen gleichzeitig Strom und Wärme. Dadurch wird ein höherer Nutzungsgrad erreicht, wodurch Brennstoff eingespart und Kohlendioxid-Emissionen gemindert werden können. Betreiber von KWK-Anlagen erhalten einen gesetzlich festgelegten Zuschlag. Diese Kosten werden auf die Letztverbraucher verteilt.
<b>Kundennummer</b>	Unter der Kundennummer sind die Stammdaten des Kunden, die Angaben zur Lieferstelle sowie alle Zahlungsvorgänge bezogen auf diese Lieferstelle erfasst.
<b>Lieferstelle</b>	Ort, an dem die Energie bezogen wird oder der Kunde seine Dienstleistung erhält.
<b>Marktlokations-ID</b>	Dient der eindeutigen Identifizierung einer Verbrauchsstelle, Wohnung oder Einspeisestelle.
<b>Messlokations-ID</b>	Dient der eindeutigen Identifizierung der Messeinrichtung.
<b>Messstellenbetrieb</b>	Der Messstellenbetrieb umfasst den Ein-/Ausbau sowie Betrieb und Wartung von Zählern. Weiterhin beinhaltet er die Ermittlung des Energieverbrauchs sowie die Erfassung, Verwaltung und Bereitstellung der Zählerdaten. Diese Kosten werden vom Netzbetreiber bzw. Messstellenbetreiber in Rechnung gestellt.
<b>Netzbetreibernummer</b>	Die Netzbetreibernummer dient zur eindeutigen Identifikation des örtlichen Verteilnetzbetreibers, an dessen Netz die Lieferstelle angeschlossen ist.
<b>Netznutzungsentgelte</b>	Entgelte des Energienetzbetreibers für den Transport und die Verteilung der Energie sowie den damit verbundenen Dienstleistungen.
<b>Stromkennzeichnung</b>	Die nach dem Energiewirtschaftsgesetz (EnWG) vorgeschriebene Stromkennzeichnung informiert über die Herkunft des bezogenen Stroms und dessen Umwelteinwirkungen.
<b>Stromsteuer</b>	Die Stromsteuer ist eine durch das Stromsteuergesetz geregelte Steuer auf den Energieverbrauch.
<b>Verbrauch</b>	Der Energieverbrauch für die jeweilige Abrechnungsperiode wird in kWh ausgewiesen.
<b>§17f Offshore-Umlage</b>	Können Hochsee-Windkraftanlagen (Offshore-Anlagen) wegen fehlender Infrastruktur der Übertragungsnetze nicht betrieben werden, werden die Schadensersatzkosten nach §17f EnWG auf alle Letztverbraucher verteilt.
<b>§18 Abschaltbare Lasten-Verordnung</b>	Mit der AbLaV werden die Übertragungsnetzbetreiber zur Ausschreibung abschaltbarer Lasten und zur Annahme eingegangener Angebote zum Erwerb von Abschaltleistung verpflichtet. Die daraus entstehen Kosten werden auf die Letztverbraucher umgelegt.
<b>§19 Netz-Entgelt-Verordnung (Strom-NEV)</b>	Gemäß §19 Strom-NEV werden energieintensive Unternehmen von der Zahlung der Netzentgelte befreit. Die daraus entstehenden Kosten werden auf die Letztverbraucher verteilt.